

**Sprawozdanie z wykonania budżetu  
Gminy Rypin 2020 r.**

# BUDŻET GMINY

## \* Dochody

- Plan 44.001.744,84 zł
- Wykonanie 43.506.500,84 zł (98,9 %)

## \* Wydatki

- Plan 44.782.586,84 zł
- Wykonanie 43.238.296,23 zł (96,6 %)

# DEFICYT/NADWYŻKA

**Plan deficyt /–/ 780.842 zł**

Źródła pokrycia deficytu:

- nadwyżka z lat ubiegłych

**Wykonanie za 2020 r.**

Różnica między wykonanymi dochodami, a wykonanymi wydatkami stanowi nadwyżkę w kwocie **268.204,61 zł.**

# **DOCHODY**

**43.506.500,84 zł**

**Dochody bieżące – 39.667.101,71 zł ( 98,8%)**

**Dochody majątkowe – 3.839.399,13 zł (99,9%)**

# **ŹRÓDŁA DOCHODÓW GMINY**

**Udziały w podatkach dochodowych (PIT) i (CIT) – 4.151.765,35 zł**

**Subwencja – 11.224.677 zł**

**Dotacje z funduszy celowych – 27.360,64 zł**

**Dotacje na zadania własne i zlecone – 15.238.064,93 zł**

**Wpływy z podatków i opłat – 6.624.349,57 zł**

**Pozostałe dochody własne – 2.400.884,22 zł**

**Dochody z majątkowe – 3.839.399,13 zł**

# GŁÓWNE POZYCJE DOCHODÓW



# DZIAŁ 010

## ROLNICTWO I ŁOWIECTWO

**Plan** 1 872.940,53 zł

**Wykonanie** 1 872.939,82 zł (100 %)

w tym:

- Dotacja celowa na zwrot części podatku akcyzowego 901.585,52 zł,
- Zwrot podatku VAT za 2019 rok 395.407,00 zł,
- Dotacja celowa zadanie pn. „Budowa sieci kanalizacji sanitarnej w miejscowości Sadłowo z przewodem tłocznym do Starorypina Prywatnego” 565.947,30 zł,
- Pozostałe dochody 10.000 zł.

# **DZIAŁ 020**

## **LEŚNICTWO**

**Plan** **1.100,00 zł**

**Wykonanie** **1.074,95 zł (97,7%)**

- Wpływy z najmu i dzierżawy składników majątkowych

# **DZIAŁ 400**

## **WYTWARZANIE I ZAOPATRZENIE W WODĘ**

**Plan** 945.000,00 zł

**Wykonanie** 931.062,58 zł (98,5%)

w tym:

- Wpływy z opłaty za wodę 927.038,58 zł

- Wpływy z różnych opłat

( odsetki, koszty upomnienia ) 4.024,00 zł

# **DZIAŁ 600**

## **TRANSPORT I ŁĄCZNOŚĆ**

<b>Plan</b>	<b>2.682.949,00 zł</b>
<b><u>Wykonanie</u></b>	<b>2.683.108,48 zł (100,01%)</b>

w tym:

- Opłata za zajęcia pasa drogowego **25.216,00 zł,**
- Dofinansowanie z Funduszu Dróg Samorządowych **1.982.293,00 zł,**
- Pomoc finansowa udzielana między jst na zadania inwestycyjne **596.639,48 zł,**
- Dofinansowanie z FOGR **78.960,00 zł,**
- Dochody pozostałe **699,27 zł.**

# **DZIAŁ 700**

## **GOSPODARKA MIESZKANIOWA**

**Plan** 180.427,00 zł

**Wykonanie** 181.960,80 zł (100,8%)

w tym:

- Najem i dzierżawa składników majątkowych 114.624,18 zł,
- Opłaty za użytkowanie wieczyste 4 547,30 zł,
- Dochody majątkowe (sprzedaż działek) 62.257,00 zł,
- Dochody pozostałe 532,32 zł.

# **DZIAŁ 720**

## **INFORMATYKA**

<b>Plan</b>	<b>27.545,00 zł</b>
<b><u>Wykonanie</u></b>	<b>27.544,44 zł (100 %)</b>

w tym:

Dotacja celowa na zakup infrastruktury technicznej, e-Administracja oraz System Informacji Przestrzennej

# **DZIAŁ 750**

## **ADMINISTRACJA PUBLICZNA**

<b>Plan</b>	<b>233.360,97 zł</b>
<b><u>Wykonanie</u></b>	<b>220.796,19 zł (94,6 %)</b>

w tym:

- Dotacja celowa (Powszechny Spis Rolny) **25.326,00 zł,**
- Dotacja celowa (Dofinansowanie z MF – Projekt Zdalna Szkoła) **134.692,51 zł,**
- Wpływy z pozostałych odsetek – **9.105,15 zł,**
- Wpływy z różnych opłat – **1.996,03 zł,**
- Dotacja celowa (realizacja zadań z zakresu ewidencji ludności oraz obrony cywilnej) – **49.676,50 zł.**

# **DZIAŁ 751**

## **URZĘDY WŁADZY PAŃSTWOWEJ**

<b>Plan</b>	<b>62.146,00 zł</b>
<b><u>Wykonanie</u></b>	<b>61.885,42 zł (99,6%)</b>

w tym:

- Dotacja celowa na prowadzenie i aktualizację rejestru spisu wyborców **1.600,00 zł,**
- Dotacja celowa na przeprowadzenie wyborów Prezydenta RP **60.285,42 zł.**

# **DZIAŁ 756**

## **DOCHODY OD OSÓB PRAWNYCH I OD OSÓB FIZYCZNYCH (część I)**

**Plan** 9.826.612,00 zł

**Wykonanie** 9.721.534,30 zł (98,9%)

w tym:

- Podatek dochodowy od osób fizycznych **(MF)** 3.888.036,00 zł,
- Podatek dochodowy od osób prawnych **(US)** 263.729,35 zł,
- Podatek od nieruchomości 4.087.860,63 zł,
- Podatek rolny 715.425,12 zł,
- Podatek leśny 30.482,00 zł,
- Podatek od środków transportowych 272.835,44 zł,

# **DOCHODY OD OSÓB PRAWNYCH I OD OSÓB FIZYCZNYCH (część II)**

- Podatek od czynności  
cywilnoprawnych **263.034,37 zł,**
- Wpływy z podatku  
od spadków i darowizn **17.029,00 zł,**
- Wpływy z opłat za zezwolenia na sprzedaż napojów  
alkoholowych **101.116,94 zł,**
- Pozostałe opłaty i podatki **81.985,45 zł.**

# **DZIAŁ 758**

## **RÓŻNE ROZLICZENIA**

<b>Plan</b>	<b>11.352.256,01 zł</b>
<b><u>Wykonanie</u></b>	<b>11.352.256,01 zł (100 %)</b>

w tym:

- Część oświatowa subwencji **7.092.408,00 zł,**
- Część wyrównawcza subwencji **3.956.377,00 zł,**
- Część równoważąca subwencji **175.892,00 zł,**
- Zwrot Fundusz Sołecki za 2019 rok **109.730,01 zł,**
- Uzupelnienie dochodów gminy **17.849,00 zł.**

# **DZIAŁ 801**

## **OŚWIATA I WYCHOWANIE**

**Plan** 453.841,26 zł  
**Wykonanie** 431.972,83 zł (95,2%)

w tym:

- Dotacja na realizację zadań zleconych (zakup podręczników, ćwiczeń) **61.369,88 zł,**
- Dotacja na realizację zadań własnych w tym:
  - z zakresu wychowania przedszkolnego **196.064,01 zł,**
  - inne formy wychowania przedszkolnego **3.830,59 zł,**
  - Najem i dzierżawa składników majątkowych **3.694,95 zł,**
  - Usługi - wpływy za wyżywienie **31.499,50 zł,**
  - zwrot kosztów z innych jst za dzieci uczęszczające do punktów przedszkolnych na terenie Gminy Rypin **75.189,56 zł,**
- Dotacje na realizację projektów grantowych w tym:
  - 1. „Artystyczny Klub Młodzieżowy w Borzyminie” – **24.796,71 zł,**
  - 2. „Klub Młodzieżowy SZANSA w Starorypinie Rządowym” – **25.000,00 zł,**
- Dochody pozostałe **10.527,63 zł.**

# **DZIAŁ 852**

## **POMOC SPOŁECZNA (część I)**

**Plan 1.021.884,24 zł**

**Wykonanie 986.108,02 zł (96,5%)**

w tym:

**Dotacje na realizację zadań zleconych i bieżących z zakresu administracji rządowej:**

- Dodatek energetyczny **367,29 zł,**
- Dopłata do usług opiekuńczych **207.743,10 zł,**
- Usuwanie skutków klęsk żywiołowych **4.500,00 zł,**

## **DZIAŁ 852**

### **POMOC SPOŁECZNA (część II)**

- Składki na ubezpieczenie zdrowotne	<b>20.099,78 zł,</b>
- Zasiłki celowe i pomoc w naturze	<b>156.754,21 zł,</b>
- Zasiłki stałe	<b>232.719,00 zł,</b>
- Utrzymanie GOPS	<b>144.718,00 zł,</b>
- Pomoc Państwa w zakresie dożywiania	<b>177.912,00 zł</b>
<b>Dochody pozostałe</b>	<b>41.294,64 zł.</b>

## **DZIAŁ 852**

### **POZOSTAŁE ZADANIA Z ZAKRESU POLITYKI SPOŁECZNEJ**

**Plan** 28.830,00 zł

**Wykonanie** 14.415,00 zł (50%)

Dotacja na realizację projektu grantowego  
„Aktywizacja społeczna na terenie Gminy  
Rypin”

# **DZIAŁ 854**

## **EDUKACYJNA OPIEKA WYCHOWAWCZA**

<b>Plan</b>	<b>117.411,00 zł</b>
<b><u>Wykonanie</u></b>	<b>115.636,71 zł (98,5%)</b>

Dotacja na realizację własnych zadań bieżących (socjalne stypendia dla uczniów)

# **DZIAŁ 855**

## **RODZINA**

<b>Plan</b>	<b>12.681.294,00 zł</b>
<b><u>Wykonanie</u></b>	<b>12.586.565,85 zł (99,3%)</b>

w tym:

**Dotacje na realizację zadań bieżących i zleconych z zakresu administracji rządowej:**

- Świadczenia wychowawcze 500+	<b>8.576.779,98 zł,</b>
- Świadczenia rodzinne	<b>3.644.603,08 zł,</b>
- Karta dużej rodzin	<b>183,35 zł,</b>
- Wspieranie rodziny	<b>317.386,74 zł,</b>
- Składki na ubezpieczenie zdrowotne	<b>35.498,81 zł,</b>
<b>Dochody pozostałe</b>	<b>12.113,89 zł.</b>

# **DZIAŁ 900**

## **GOSPODARKA KOMUNALNA I OCHRONA ŚRODOWISKA**

**Plan 1.969.444,00 zł**

**Wykonanie 1.797.454,12 zł (91,3%)**

w tym:

- Wpływy z kar i opłat za korzystanie ze środowiska **379.547,75 zł,**
- Wpływy z opłaty za gospodarowanie odpadami **1.013.890,36 zł,**
- Wpływy z opłaty za odprowadzenie ścieków **371.968,88 zł,**
- Dofinansowanie (usuwanie azbestu) **27.360,64 zł,**
- Pozostałe dochody **4.686,49 zł.**

# **DZIAŁ 921**

## **KULTURA I OCHRONA DZIEDZICTWA NARODOWEGO**

<b>Plan</b>	<b>62.979,95 zł</b>
<b><u>Wykonanie</u></b>	<b>43.352,00 zł (68,8%)</b>

Dotacje na realizację projektów grantowych w tym:

1. „Utworzenie klubu młodzieżowego” – **19.627,00 zł**,
2. „Aktywne życie seniora” – **23.725,00 zł**.

# **DZIAŁ 926**

## **KULTURA FIZYCZNA**

<b>Plan</b>	<b>441.064,00 zł</b>
<b><u>Wykonanie</u></b>	<b>439.973,02 zł (99,8%)</b>

w tym:

Dotacja celowa (Budowa infrastruktury rekreacyjnej i turystycznej w Gminie Rypin - zadanie z 2019 r.) **31.113,00 zł,**

Dotacja celowa (Zagospodarowanie terenu w Kowalkach - zadanie z 2019 r.) **408.860,02 zł.**

**Skutki finansowe zastosowania  
ulg, odroczeń i obniżenia górnych  
stawek w zobowiązaniach  
podatkowych.**

<b>Dochody podatkowe</b>	<b>Ogółem obniżenia</b>	<b>Skutki obniżenia górnych stawek podatkowych</b>	<b>Skutki udzielonych ulg i zwolnień</b>	<b>Umorzenia zaległości podatkowych</b>	<b>Rozłożenia na raty, odroczenia terminu</b>
<b>Dochody ogółem</b>	<b>1 455 533,70</b>	<b>1 267 088,12</b>	<b>21 828,58</b>	<b>50 252,00</b>	<b>116 365,00</b>
Podatek od nieruchomości	896 135,13	719 840,05	21 828,58	38 101,50	116 365,00
Podatek rolny	346 037,50	339 138,00	0,00	6 899,50	0,00
Podatek leśny	176,00	0,00	0,00	176,00	0,00
Podatek od środków transportowych	213 185,07	208 110,07	0,00	5 075,00	0,00

# Zaległości wg tytułów ich powstania na dzień 31 grudnia 2020 r. wyniosły 1 782 858,47 zł

- Dochody z najmu, dzierżawy, użytkowanie wieczyste, wpłaty z US – **26.652,40 zł**,
- Podatek od nieruchomości – **253.801,93 zł**,
- Podatek rolny – **60.127,00 zł**,
- Podatek leśny – **2.234,00 zł**,
- Podatek od środków transportowych – **28.209,50 zł**,
- Opłata za pobór wody – **190.176,64 zł**,
- Opłata za gosp. odpadami – **288.116,00 zł**,
- Opłata za odprowadzenie ścieków – **24.512,65 zł**,
- Wpływy ze zwrotów nienależnie pobranych świadczeń – **908.928,35 zł**. (GOPS)

**Kwota wpłat na zaległości, która wpłynęła z  
Urzędów Skarbowych i od Komorników  
Sądowych na dzień 31 grudnia 2020 r. wynosi:**

- Podatek od nieruchomości – **331.223,90** zł,
- Podatek rolny – **216.118,87** zł,
- Podatek leśny – **5.027,18** zł,
- Podatek od środków transp. – **29.671,05** zł.

**Podsumowując tę część tematyczną należy stwierdzić, iż realizacja dochodów w 2020 roku przebiegała bez problemów.**

**Nie było więc kłopotów z płynnością finansową gminy ani, też z terminowością realizowania wydatków budżetowych.**

**Realizacja wydatków bieżących i inwestycyjnych odbywała się w ramach wpływów dochodów własnych, pozyskiwanych dotacji celowych oraz środków pozyskiwanych z innych źródeł.**

# **WYDATKI**

**43.238.296,23 zł**

**Wydatki bieżące – 36.641.675,56 zł (97,2%)**

**Wydatki majątkowe – 6.596.620,67zł (93,4%)**

# WYDATKI WG MIEJSC PONOSZENIA – 43.238.296,23 zł w 2020 r.

---

Urząd Gminy



Plan wydatków  
17.359.454,87 zł  
Wykonanie  
16.423.723,49 zł

Oświata  
Placówki oświatowe



Plan wydatków  
12.041.104,44 zł  
Wykonanie  
11.776.606,46 zł

Opieka społeczna  
GOPS



Plan wydatków  
15.382.027,53 zł  
Wykonanie  
15.037.966,28 zł

Realizacja wydatków przebiegała zgodnie z harmonogramem.

## WYDATKI PONIESIONE ZA 12 m-cy br. WG DZIAŁÓW KLASYFIKACJI BUDŻETOWEJ (oraz procentowe wykonanie w stosunku do planu) (1)

Rolnictwo – 1.773.954,49 zł (98,2%)



w tym wydatki majątkowe  
– 77.668,07 zł

Transport i łączność 6.668.370,13 zł  
(94,6%)



w tym wydatki majątkowe  
– 5.547.523,71 zł

## WYDATKI PONIESIONE ZA 6 MIESIĘCY br. WG DZIAŁÓW KLASYFIKACJI BUDŻETOWEJ (oraz procentowe wykonanie w stosunku do planu) (2)

Administracja publiczna 3.109.132,98 zł  
(97,6%)



w tym wydatki majątkowe – 14.820 zł

Obsługa długu 1.825,52 zł (100 %)



## WYDATKI PONIESIONE ZA 6 MIESIĘCY br. WG DZIAŁÓW KLASYFIKACJI BUDŻETOWEJ (oraz procentowe wykonanie w stosunku do planu) (3)

Bezpieczeństwo publiczne – 344.592,95 zł  
(86,8%)



w tym wydatki majątkowe  
– 44.600 zł

Oświata i wychowanie 11.776.606,46 zł  
(97,8%)



w tym wydatki majątkowe – 83.703 zł

## WYDATKI PONIESIONE ZA 6 MIESIĘCY br. WG DZIAŁÓW KLASYFIKACJI BUDŻETOWEJ (oraz procentowe wykonanie w stosunku do planu) (4)

Ochrona zdrowia, Pomoc społeczna, Rodzina,  
Edukacyjna opieka wychowawcza  
– 15.037.966,28 zł (97,8 %)



w tym wydatki majątkowe – 14.076,12 zł

Gospodarka komunalna i ochrona środowiska  
– 2.955.732,64 zł (95,6 %)



w tym wydatki majątkowe – 129 179,60 zł

## WYDATKI PONIESIONE ZA 6 MIESIĘCY br. WG DZIAŁÓW KLASYFIKACJI BUDŻETOWEJ (oraz procentowe wykonanie w stosunku do planu) (5)

Kultura i ochrona dziedzictwa  
narodowego – 1.114.205,85 zł (95,7%)



w tym wydatki majątkowe – 684.349,51 zł

Kultura fizyczna - 121.840,14 zł (76,1%)



w tym wydatki majątkowe – 16.169,02 zł

# **FUNDUSZ SOŁECKI**

**Wydatki – Funduszu Sołeckiego  
na dzień 31 grudnia 2020 r.**

**Plan 572.011,18 zł,**

**Wykonanie 563.717,18 zł,**

**Stopień realizacji 98,6 % planu.**

## Zwrot z Budżetu Państwa części wydatków gmin wykonanych w ramach Funduszu Sołeckiego w latach 2016 - 2020

ROK	2016	2017	2018	2019	2020 (zwrot w 2021r.)
Kwota zwrotu	132 282,81	105 047,05	106 761,98	109 730,01	107 276,84
% zwrotu	35,654	26,215	21,425	19,653	19,013

# FUNDUSZ SOŁECKI (część I)

Sołectwo	Plan	Wykonanie	Stopień realizacji
Balin	29 026,75	28 936,60	99,7%
Borzymin	25 110,44	24 792,29	98,7%
Cetki	18 429,68	18 334,97	99,5%
Czyżewo	23 405,69	23 372,54	99,9%
Dębiany	22 069,54	22 021,69	99,8%
Dylewo	17 462,12	16 861,50	96,6%
Głowińsk	34 924,24	34 924,24	100%
Godziszewy	28 289,56	28 188,84	99,6%
Jasin	18 936,50	18 936,43	100%
Kowalki	37 780,84	37 768,82	100%
Linne	19 351,16	19 351,16	100%
Marianki	25 939,77	25 882,86	99,8%

# FUNDUSZ SOŁECKI (część II)

Sołectwo	Plan	Wykonanie	Stopień realizacji
Podole	13 177,22	8 863,58	67,3%
Puszcza Rządowa	24 511,47	24 369,72	99,4%
Rusinowo	36 951,51	36 824,56	99,7%
Rypałki Prywatne	21 885,25	21 861,14	99,9%
Sadłowo	31 929,42	31 920,97	100%
Nowe Sadłowo	17 738,57	16 280,31	91,8%
Sikory	17 554,27	17 554,27	100%
Starorypin Rządowy	14 974,12	14 959,44	99,9%
Starorypin Prywatny	28 059,19	27 918,07	99,5%
Stawiska	20 226,57	20 143,06	99,6%
Stępowo	26 676,96	26 635,96	99,9%
Zakrocz	17 600,34	17 014,16	96,7%

# PRZYCHODY, ROZCHODY

## –Przychody budżetu

- W zakresie przychodów budżetu w 2020 roku Gmina nie zaciągała pożyczek i kredytów.

## –Rozchody budżetu

- Rozchody budżetu zrealizowano na łączną kwotę **45.000,00** zł, tj. spłata pożyczki z Wojewódzkiego Funduszu Ochrony Środowiska i Gospodarki Wodnej w Toruniu.

# WYNIK BUDŻETU

- Dochody na dzień 31 grudnia 2020 rok wyniosły **43.506.500,84** zł, natomiast wydatki zostały zrealizowane w wysokości **43.238.296,23** zł, co oznacza, że rok budżetowy zamknął się nadwyżką w wysokości **268.204,61** zł.
- Saldo operacyjne ( dochody bieżące – wydatki bieżące ) osiągnęło wartość dodatnią i wyniosło **3. 025.426,15** zł, co oznacza wypełnienie zapisów art. 242 ustawy z dnia 27 sierpnia 2009 r. o finansach publicznych.

# **WYDATKI MAJĄTKOWE**

**Plan – 7.066.420,00 zł**

**Wykonanie – 6.596.620,67 zł**

**(93,4 %)**

***Wskaźnik zrealizowanych wydatków inwestycyjnych w stosunku do poniesionych wydatków ogółem na dzień 31 grudnia 2020 r., ukształtował się na poziomie 15,3 %.***

# ***Zadania z zakresu infrastruktury wodociągowej i kanalizacyjnej***

***Plan 100.000,00 zł,***

***Wykonanie 77.668,07 zł ( 77,7 %)***

***Rozbudowa sieci wodno – kanalizacyjnej w miejscowościach:***

- **Kowalki – 15.464,12 zł,**
- **Godziszewy – 27.142,84 zł,**
- **Marianki – 14.585,96 zł,**
- **Cetki – 8.631,97 zł,**
- **Sadłowo – 11.843,17 zł.**

# ***Zadania z zakresu infrastruktury drogowej***

***Plan 5.903.860,00 zł,***

***Wykonanie 5.547.523,71 zł ( 93,9 % )***

## **Rozbudowa drogi gminnej Głowińsk - Głowińsk**

**Wartość zadania 2.186.696,96 zł**

**w tym:**

- **środki własne – 393.055,48 zł,**
- **dofinansowanie z Funduszu Dróg Samorządowych – 1.197.002 zł,**
- **dofinansowanie Powiat Rypiński – 238.655,79 zł,**
- **dofinansowanie Miasto Rypin – 357.983,69 zł.**

# Rozbudowa drogi gminnej Głowińsk - Głowińsk



# Rozbudowa drogi gminnej Głowińsk - Głowińsk



# Rozbudowa drogi gminnej Głowińsk - Głowińsk



**Rozbudowa drogi gminnej  
Linne – Sadłowo Nowe – Sadłowo Rumunki**

**Wartość zadania 385.822,63 zł**

**w tym:**

- **środki własne – 306.862,63 zł,**
- **dofinansowanie z FOGR – 78.960,00 zł.**

# Rozbudowa drogi gminnej Linne – Sadłowo Nowe – Sadłowo Rumunki



# Rozbudowa drogi gminnej Linne – Sadłowo Nowe – Sadłowo Rumunki



# **Przebudowa drogi gminnej Sikory - Gniazdek**

**Wartość zadania 1.567.482,37 zł**

**w tym:**

- **środki własne – 782.191,37 zł,**
- **dofinansowanie z Funduszu Dróg Samorządowych – 785.291,00 zł.**

# Przebudowa drogi gminnej Sikory - Gniazdek



# Przebudowa drogi gminnej Sikory - Gniazdek



## **Przebudowa drogi gminnej w miejscowości Kowalki**

**Wartość zadania 1.008.587,53 zł**

**w tym:**

- **środki własne – 508.587,53 zł,**
- **dofinansowanie z PROW – 500.000,00 zł.**  
(Środki otrzymano 5 maja 2021 r.)

# Przebudowa drogi gminnej w miejscowości Kowalki



# Przebudowa drogi gminnej w miejscowości Kowalki



# Zadania z zakresu gospodarki mieszkaniowej

*Plan 20.000,00 zł, wykonanie 19.204 zł (96 % )*

- Zakup nieruchomości w Sadłowie działka nr 235/2 o powierzchni 0.0127 ha – 7.234 zł,
- Zakup nieruchomości w Borzyminie działka nr 86/1 o powierzchni 0,0504 ha – 11.970 zł.

# ***Zadania z zakresu informatyki***

***Plan 87.393 zł, wykonanie 16.907,24 zł (19,4 % )***

➤ Zakup infrastruktury technicznej, e-Administracja oraz Systemu Informacji Przestrzennej.

# ***Zadania z zakresu administracji publicznej***

***Plan 15.000 zł, wykonanie 14.820 zł (98,8 % )***

***➤ Zakup serwera wraz z oprogramowaniem***

# ***Zadania z zakresu bezpieczeństwa publicznego i ochrony przeciwpożarowej***

***Plan 48.399 zł, wykonanie 44.600 zł (92,2 % ) w tym:***

- dofinansowanie zakupu samochodu dla Komendy Powiatowej Państwowej Straży Pożarnej w Rypinie – **6.000 zł**,

# Projekt EKO Strażak – Termomodernizacja dachu budynku OSP w Stępowie – 17.800 zł,



# Projekt EKO Strażak – Wymiana pieca OSP Kowalki – 20.800 zł.



# ***Zadania z zakresu oświaty i wychowania***

***Plan 92.168 zł, wykonanie 83.703 zł  
(90,8 % )***

# Wyposażenie pracowni komputerowej SP Borzymin – 21.535 zł.



# Wyposażenie w pomoce dydaktyczne niezbędne do realizacji podstawy programowej z przedmiotów przyrodniczych SP Borzymin – 62.168 zł.



***Zadania z zakresu pomocy społecznej***  
***Plan 15.000 zł, wykonanie 14.076,12 zł (93,8 % )***

➤ ***Zakup serwera wraz z oprogramowaniem***

***Zadania z zakresu gospodarki komunalnej i ochrony  
środowiska***

***Plan 77.600 zł, wykonanie 77.600 zł (100 % )***

- Instalacja ogniw fotowoltaicznych na budynkach szkół i innych obiektach będących własnością Gminy Rypin ( opracowanie dokumentacji) – **35.600 zł**
- wymiana źródeł ciepła ( dofinansowanie w formie dotacji ) – **42.000 zł,**

# ***Zadania z zakresu kultury i ochrony dziedzictwa narodowego***

***Plan 689.000 zł, wykonanie 684.349,51 zł  
( 99,3 %) w tym:***

- **Rozbudowa świetlicy wiejskiej w Stępowie – 21.526 zł.**

# Rozbudowa świetlicy wiejskiej w miejscowości Godziszewy

Poniesione nakłady na w/w zadanie wynoszą:

- Rok 2016 – 7.906,88 zł
- Rok 2017 – 32.659,26 zł
- Rok 2018 – 16.602,39 zł
- Rok 2019 – 65.788,55 zł
- **Rok 2020 – 87.494,03 zł**

---

**Razem – 210.451,11 zł**

# Rozbudowa świetlicy wiejskiej w miejscowości Godziszewy



# Rozbudowa świetlicy wiejskiej w miejscowości Godziszewy

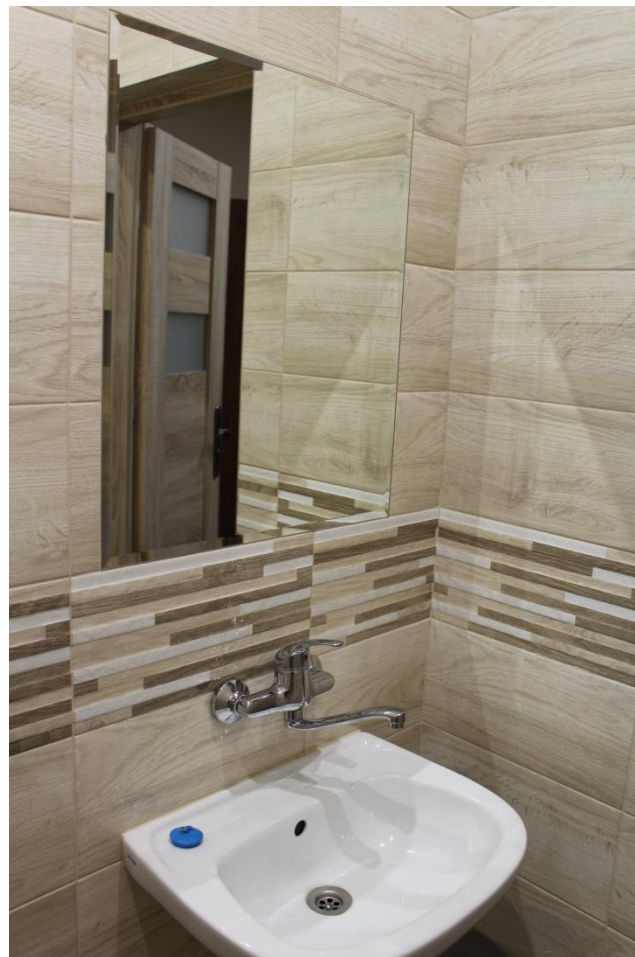

# Rozbudowa świetlicy wiejskiej w miejscowości Godziszewy



# Rozbudowa świetlicy wiejskiej w miejscowości Godziszewy



# Rozbudowa świetlicy wiejskiej w miejscowości Kowalki

Poniesione nakłady na w/w zadanie wynoszą:

- Rok 2018 – 84.388,89 zł
- Rok 2019 – 63.391,05 zł
- ***Rok 2020 – 69.319,00 zł***

---

**Razem – 217.098,94 zł**

# Rozbudowa świetlicy wiejskiej w miejscowości Kowalki



# Rozbudowa świetlicy wiejskiej w miejscowości Kowalki



# Dostosowanie i wyposażenie budynku pałacu w Sadłowie – 506.010,48 zł



# Dostosowanie i wyposażenie budynku pałacu w Sadłowie



# Dostosowanie i wyposażenie budynku pałacu w Sadłowie

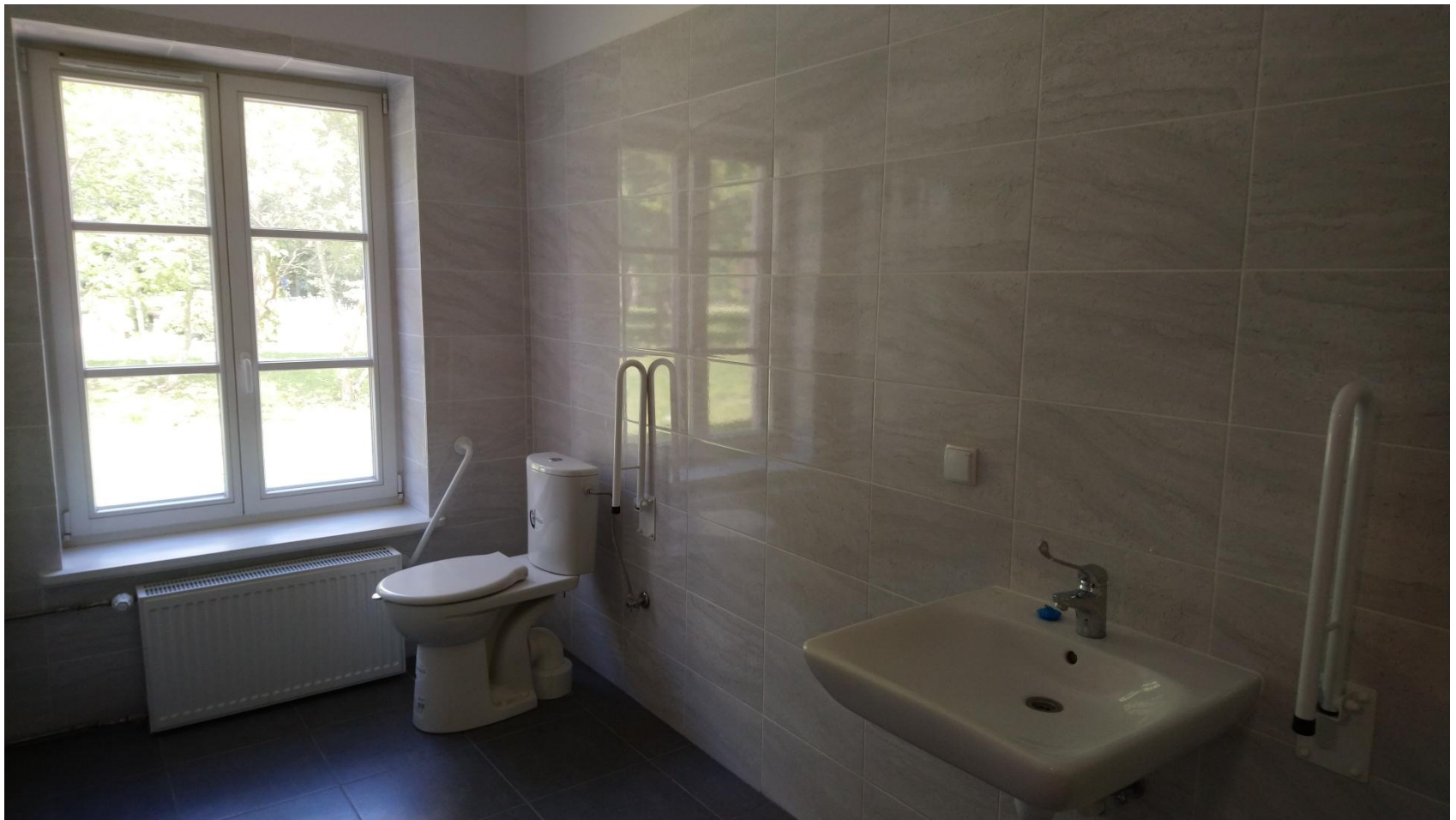

# Dostosowanie i wyposażenie budynku pałacu w Sadłowie



# ***Zadania z zakresu kultury fizycznej***

***Plan 18.000 zł,***

***Wykonanie 16.169,02 zł ( 89,8 %)***

w tym:

- Zakup traktorka – kosiarki CUB CADET na potrzeby pielęgnacji terenów zielonych na terenie Gminy Rypin.

# Kosiarka CUB CADET



DOBRE  
NARZEDZIA

**Regionalna Izba Obrachunkowa  
w Bydgoszczy  
Zespół we Włocławku  
zaopiniowała pozytywnie  
Sprawozdanie z wykonania budżetu  
za 2020 r.**

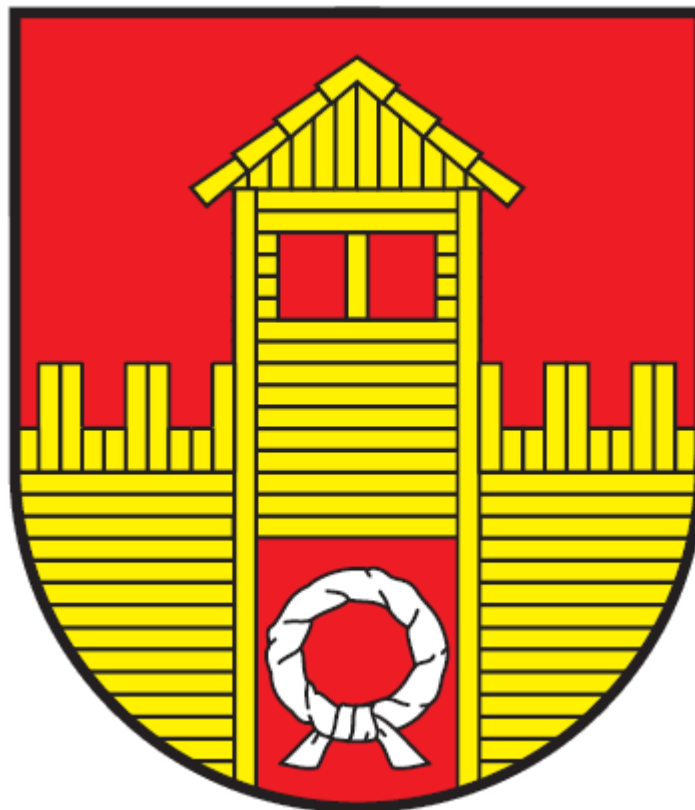

**Dziękujemy za uwagę**